

Så er grødeskærings sæsonen i fuld gang

Aabenraa Kommune har indgået nye aftaler omkring grødeskæringen med virkning fra sæson 2020.

Aabenraa Kommune er blevet delt ind i nogle mindre entrepriseområder for at få nogle flere entreprenører til at byde på opgaven. Det har betydet, at HedeDanmark nu har aftale om at skære grøde i de 5 af 8 områder, og at entreprenørfirmaerne Robert Traneskov Jensen, Brdr. Jacobsen og Stefan Iversen har et område hver.

Kommunen har lagt en plan for grødeskæringen, som tager hensyn til vandløbenes terminer, og at der fortrinsvist bliver vedligeholdt nedefra (fra vest mod øst i de vestvendte vandløb).

Kommunen har holdt møder med entreprenørerne og givet nøje instruktioner i, hvordan opgaven skal udføres og dokumenteres. Bl.a. er det aftalt, at der skæres så tæt ind til private overkørsler som muligt uden at beskadige rørene, og at der højst må efterlades grøde 50 cm foran røret, hvis det ikke er muligt at skære helt ind til røret. Hvis den efterladte grøde vurderes at være en hindring for vandføringen, skal entreprenøren sende et billede til kommunen, der så sender en håndmand ud og gør arbejdet færdigt.

Du kan se hvilken uge, kommunen har planlagt at dit vandløb skal grødeskæres på kommunens hjemmeside, ved at følge dette link:

<https://ago-aabenraa.maps.arcgis.com/apps/webappviewer/index.html?id=60a7cfd2686245389402ea86354663bb>

Kortet viser, at de lilla vandløb er grødeskåret, og de gule mangler at blive grødeskåret. Kortet opdateres efterhånden, som entreprenørerne melder vandløbene færdig. Ved at dobbeltklikke på det enkelte vandløb kan du få oplysninger frem om **forventet** grødeskæringsuge, bundbredde, og hvilken grødeskæringsmetode, der er bestilt.

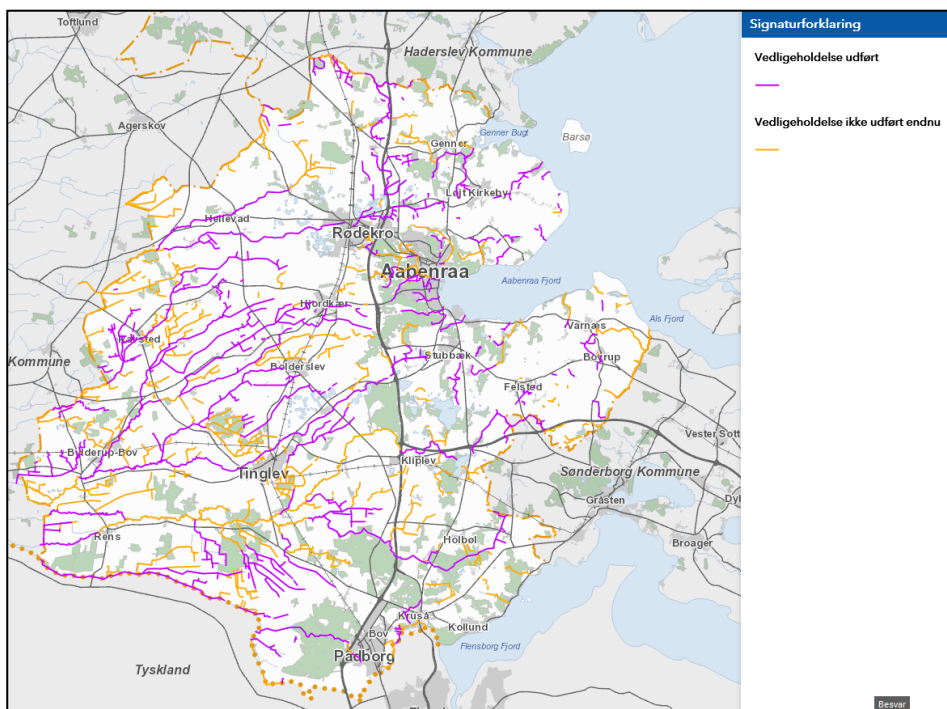

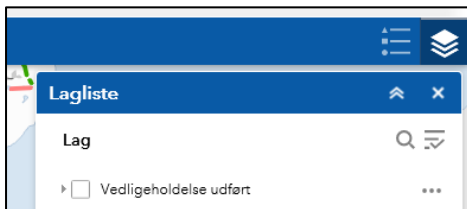
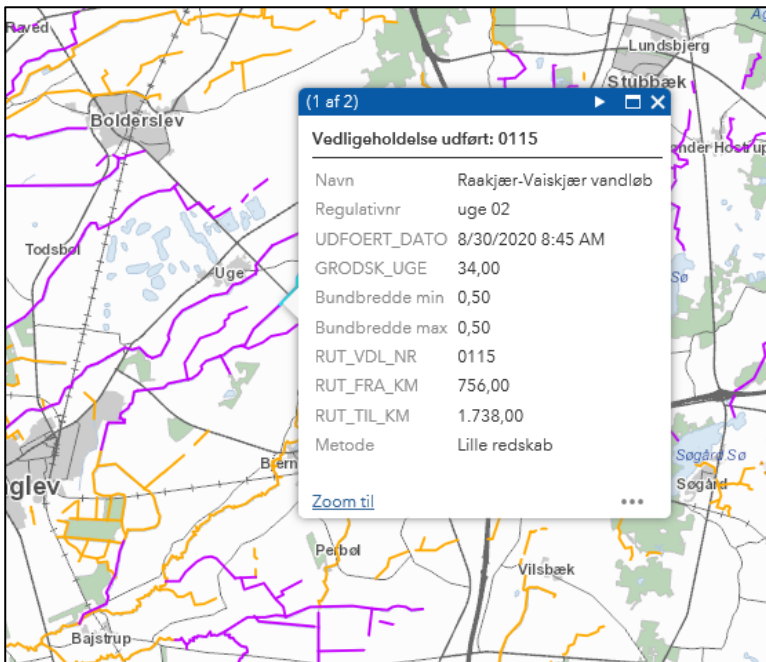

Ved at trykke på de små ikoner i øverste højre hjørne kan du få flere lag frem, bl.a. en signatur for hvilken type vedligeholdelse, kommunen har bestilt.

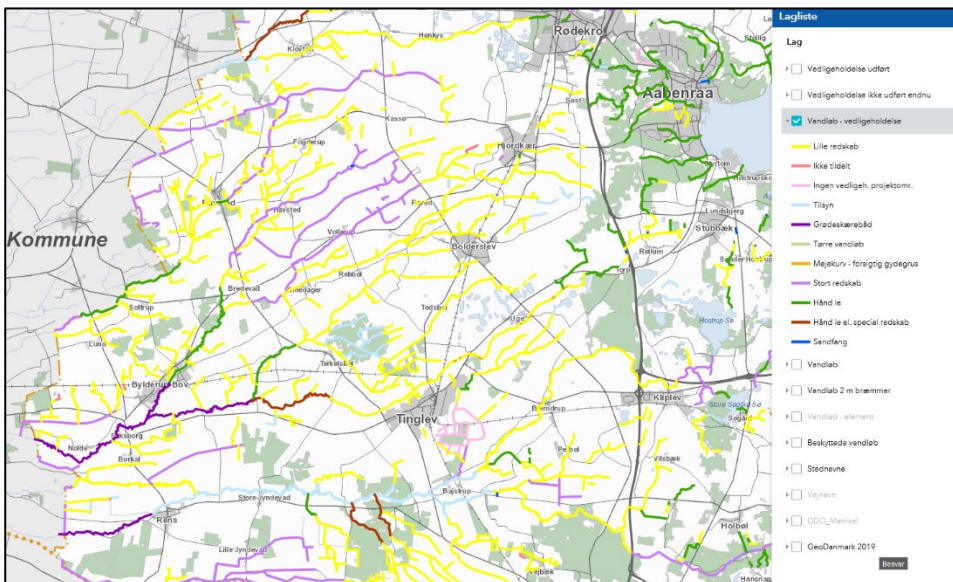

Det er en god idé at gå ned og se efter, når der er grødeskåret, og se om alt er, som det skal være. Hvis der er sket skader, eller der er noget, der ikke er lavet ordentligt, så kontakt kommunen på tlf. 7376 7359 eller vandloeb@aabenraa.dk, gerne med et billede.

Du kan også bruge kommunens **giv-et-tip-på-kort-app**: <https://www.aabenraa.dk/borger/trafik-og-groenne-omraader/giv-et-tip-paa-kort/>, hvor du kan angive problemet på kort og lægge et billede ind.

VÆRD AT HUSKE ...

HUSK at afmærke drænudløb, så de kan blive skåret fri. Afmærk også hydranter og andet, som kan blive ødelagt ved grødeskæringen, og som ikke er nemme at få øje på.

HUSK at fjerne hegn, der forhindrer entreprenørerne i at køre langs med vandløbene, eller sætte ledhåndtag i, så de kan åbne hegnet.

Kommunen finder en del pigtråd i vandløbene – det er både farligt og koster noget udstyr. Hvis du har gammelt pigtrådshegn, så sørg for at få det fjernet.

HUSK – kommunen har et arbejdsbælte på 5 -8 m afhængig af, hvad der står i regulativet. Entreprenørerne har fået besked på at lave så lidt skade på afgrøder som muligt, men nogle steder vil den optagne grøde komme til at ligge i en uhøstet afgrøde. Det er ærgerligt, men kan være nødvendigt for at få vandløbet vedligeholdt.