



2. Møde med vandløbslaugene og landboforeningerne

Poul Sig Vadsholt
Afdelingsleder, Erhverv

1. Velkomst ved Benny Bonde, formanden for Plan- og Miljøudvalget.
2. Præsentation v/Poul Sig Vadsholt, afdelingsleder Erhverv.
3. Status for den kommende sæsons vandløbsvedligeholdelse.
4. Plan/forsøgsplan for områder:
 - Forsøg med Landsyd om opgravning med GPS-fixerede vandløbsprofiler i udvalgt vandløb
 - Forsøg med ekstra grødeskæring på problemstrækninger
 - Gennemgang af vandløb neden for rørudløb for at vurdere sandtransport
 - Etablering af sandfang eller optagning af sand på længere udvalgte strækninger
 - Vurdering af strækning, hvor der årligt renses med mejekurv – vokser bunden sig højere?
 - Forsøg med reduktion af pindsvineknob

5. Dialog om øvrige forslag fra vandløbslaugene ved formænd/SLF
 - Udarbejdelse af generelle retningslinjer for træer langs vandløb, og specielt tiltag overfor pil
 - Vurdering af behov for udstyr til gravemaskine. Her tænkes på trådkovl med lynskift monteret på maskinens understel, således at der kan skiftes efter behov
6. Rørlagte strækninger med problemer – hovedsageligt privat ejerskab
7. Vådområde projekter – N og P vådområder – Lavbundsvådområder
 - Virkemidler langs vandløb
 - Klimatilpasning
8. Hvad kan vi mere gøre for at forbedre det gode samarbejde?
9. Aftale om nyt møde.
10. Eventuelt.

Viden om sandtransporten



- En gennemgang af rørudløb for at se, om der er meget sand aflejret
- Kan også give viden om, at der er problem med rørlægning
- Der er også områder, hvor brinkerne er ustabile og falder sammen eller fører sand videre
- Sandet placerer sig på de "rolige strækninger" – det er ikke her, der er den største kvalitet
- Tages det de rigtige steder, kan vi sikre god kvalitet på de andre strækninger
- Vi vil gerne have meldinger om strækninger med meget sand

Tiltag i løbet af sommer

- Ekstra grødeskæring







Haderslev



Sandfang



Pindsvineknop



Vådområdeprojekter



- Det lille projekt på Aarø – ved at blive godkendt
- Projekt ved Åstrup – manglende afklaring med lodsejer – tilpasning af projekt
- Øvrige projekter
- Ansøgning fra SLF på vegne af lodsejere

Udpegede områder til lavbund i Haderslev Kommune

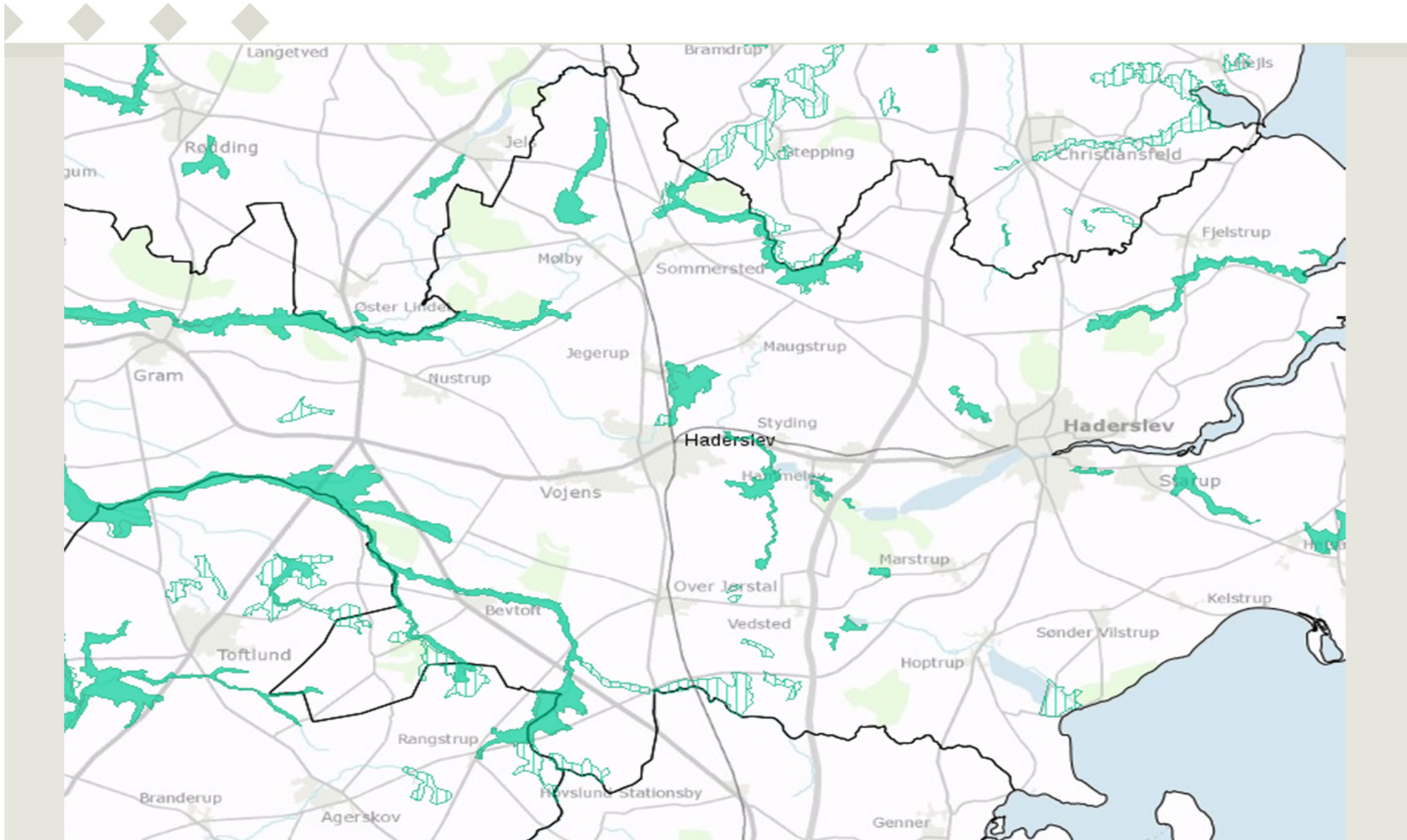



Haderslev

Kolding Ådal



Haderslev



Rørlagte offentlige vandløb

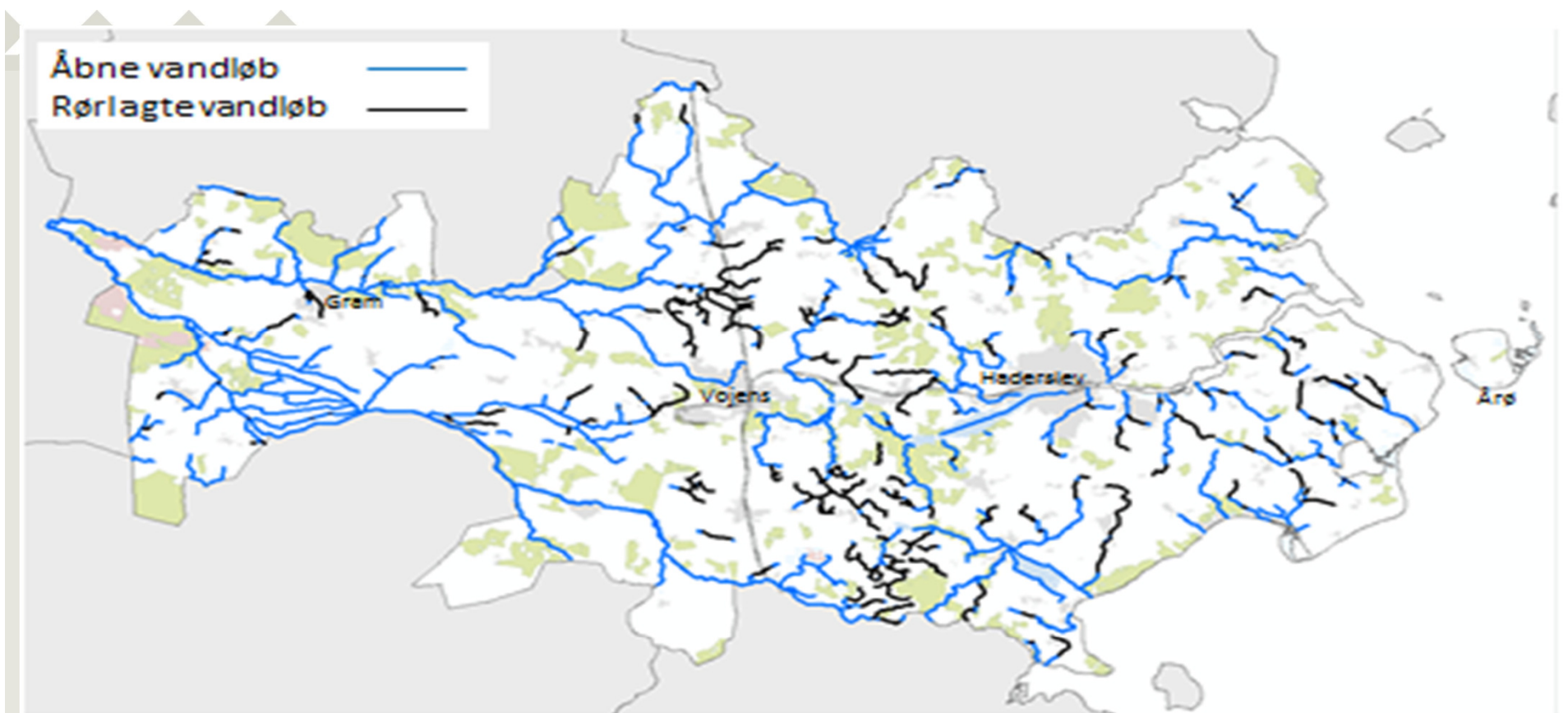

Offentlige vandløb i Haderslev Kommune

Rørlagte offentlige vandløb



- Kommunen vedligeholder rørlægningerne med rensning, skæring af rødder og reparation i begrænset omfang (maksimalt 2-3 rør)
- Det skal sikres, at der ikke sker oversvømmelse af marker
- Problemet er, at mange rørlægninger er gamle, de er muffeløse, de er lagt i ustabil jord mv. Det betyder, at de ikke længere er så funktionsduelige
- Hvis der er gentagne problemer, kan kommunen tage stilling til, at rør skal omlægges:
 - Udgift afholdes af ejerne af rørene og/eller de der har glæde af at benytte ledningen til afledning af vand
 - det er i praksis lodsejerne – måske er der kendelse for det
 - kommunen kan have andel, hvis der ledes vejvand til
 - hvis man bare har tilsluttet sit vand til anden mands ledning, kan der være tale om et ikke lovligt forhold

- Hvornår kan I lave overkørslerne ved Spangå bro og ved Revsøgaard?
- Har I besluttet om styrtet ved Revsøgaard skal sløjfes?
- Hvornår kan I fjerne træer og grene ved Spangå ? det er et godt tidspunkt nu!
- Åen mangler bredde nogle enkelte steder – kan det laves?
- Vores dræn ud i åen munder stadig ud i mudder, kan det mudder ikke fjernes?
- Bliver der etableret sandfang?